



訪問理美容事業開始



スマホ講座を開催



ここニスプロジェクト進行中



献血活動実施中



社会福祉士実習受け入れ



ボランティア手作りおもちゃ
市内保育園へ寄贈

新年のごあいさつ



四條畷市社会福祉協議会
会長 三ツ川 敏雄

あけましておめでとうございます。

旧年中は、本会の活動に対しご支援とご協力を賜り、役員並びに職員一同を代表しまして、厚く御礼申し上げます。

令和7年は「巳年」、巳年は「復活と再生」を意味し、新しいことが始まる年、「巳」にかけて「実を結ぶ」年ともいわれるようです。地域のあらゆる住民が支えあいながら、自分らしく活躍できる社会「地域共生社会」の実現に向けた取り組みが実を結ぶよう、より一層、各種事業を推進してまいります。

皆様におかれましては益々のご支援とご協力を賜りますようお願い申し上げます。

結びに、皆様方のご健勝とご多幸を心から祈念申し上げ、新年のご挨拶とさせていただきます。



第14回四條畷ボランティアフェスティバル

たくさんの方にご来場いただきありがとうございました♪
thank you for coming

忍者ブースは、ボランティアさん制作の忍者になりきれる小道具・衣装・手裏剣で大変賑わいました。



昔あそび体験 楽しく遊んでくれました!



介助犬も参加



忍者になりきり
受付担当しました!



高さ180cm!
そびえ立つ
城の忍者を
手裏剣で撃破!!

ブース遊びのために
たくさんの手裏剣を
作っていただきました



四條畷高校から11名
ボランティアスタッフとして
一緒に盛り上げてくれました



白杖体験



平和ポスター展示



舞台発表

ボランティアを終えて四條畷高校の生徒さんから感想をいただきました

- ・イベントの裏側を体験することができて良かった。
- ・たくさんの方々に関わらせていただいて本当に楽しかったです。
- ・たくさんありがとうございますをいってもらってうれしかった。
- ・めったにできない経験や学びをさせていただき感謝の気持ちでいっぱいです。

はじめよう！ボランティア

外出が困難な方へのボランティア

運転ボランティア



移送ボランティアグループ「すまいる」
現在8名の方が活動してくれています
一緒に活動はじめませんか

一人での外出が困難な、高齢者・障がい者の方を本会所有の福祉車両で送迎する活動です。活動時間は概ね2時間～3時間です。利用者と介助者の方が乗車されます。運転ボランティアになるために、1日講習を受講していただきます。講習では公道での運転実習や心得など学びます。(受講料は本会が負担します) 活動年齢は76歳未満です。



訪問理美容ボランティア (理容師・美容師資格をお持ちの方)

blankがあっても大丈夫です！
月1回や半年に1回でも大歓迎

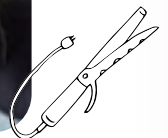
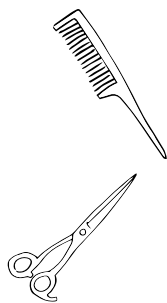

寝たきりの方や様々な理由で理美容院の利用ができない方のご自宅などを訪問し、身だしなみを整え心身の健康を促す活動です。

◆施術に必要な器具は貸出します。

◆平日10時～16時 1時間程度の活動です。

blankがあってもサポートします！

疑問・不安なことがございましたらどんなことでもお尋ねくださいね♪

社協ワーカーが紹介する地区福祉委員会活動 第2弾！

中野本町・西中野地区“(仮称)つどいのひろば”

この事業は、9月に公民館を利用した高齢者の居場所づくりとして始めました。こちらにお越しになるのは、ひとり暮らしの方を含む地域の高齢者です。

訪問した11月25日は、はじめに音楽に合わせた健康体操が行われ、その後四條畷警察による防犯教室、交通安全教室、福祉委員さんの手作りのお食事でもとても和やかな雰囲気になっていました。

この日初めて来られた方からは、「地域の掲示板を見てきました。朝起きてから足が痛かったけれど、体操でほぐれてよかったです。普段は家族の介護をしているので、素敵な庭を見ながらリフレッシュできました」とお話しされていました。

「ここに来れば人と会い、話ができ、一緒に食事がとれる」

そんな住民の方同士が繋がれる居場所となっています。



警察による防犯教室



手作りのお食事

受賞おめでとうございます！

11月28日(木)大阪国際交流センターにて、令和6年度大阪府社会福祉大会が開催され、本会関係者の下記の方々が受賞されました。



三ツ川敏雄さん

大阪府社会福祉協議会会長表彰
地区社協役員功労表彰を受賞



佐藤康雄さん



中野新町地区福祉委員会
兼松小夜子さん

大阪府社会福祉協議会会長表彰
優良地区福祉委員会功労表彰を受賞

日常生活自立支援事業を知っていますか？

「日常生活自立支援事業」とは、認知症高齢者や知的障がい者、精神障がい者等、自分では適切な判断を行うことが困難な方が、安心して住み慣れた地域で現在の生活を継続できるように、生活やお金を守るお手伝いをする事業です。

法律上の名称は、「福祉サービス利用援助事業」（社会福祉法第2条第3項第12号）と言います。福祉サービスの利用の援助を基本として、それに付随する日常的な金銭管理、預金通帳等の大切な書類の預かりサービスがあります。

このようなことでお困りではないですか？

役所から書類が来たけど内容がよくわからない



家計がわからなくなったので、支払いができない!



預金通帳が見当たらない。どうしよう



利用までの流れ

- ①相談：本人、支援者どなたからでも受付。来所、電話どちらでもお受けします。四條畷市内にお住まいであれば、在宅・施設・入院中を問いません。
- ②訪問：専門員が、ご自宅等に訪問して、困りごとやご希望をお聞きします。
- ③支援計画策定：お手伝いの方をご本人と一緒に考えます。お手伝いの内容や利用回数などを書いた支援計画を作ります。
- ④契約：お手伝いの内容が決まれば、ご本人と社会福祉協議会で契約します。
- ⑤支援開始：契約が済みましたら、お手伝いの開始です。生活支援員が訪問して計画に沿ってお手伝いをします。

各種利用料等

- ※年会費：3,000円（生活保護受給者1,000円）
- 貸金庫利用料：年間500円（通帳と銀行印、それ以外1個あたり300円追加）
- 利用料：1回500円（生活保護受給者は無料）

このような場合は成年後見制度をご検討ください！

本事業には、成年後見制度ほどの法的権限はありません。契約能力がない方、高額財産を保有している、専門性を要する法的課題の発生、悪質商法被害対策としての取消権が必要などの事案がある場合は、成年後見制度の検討をお勧めします。

広がる！ココイスの輪 — 「地域と人」「人と人」を結ぶココイス —

ココイスは休憩や見守り、交流の場などに活用いただける置きイス活動で、地域住民の方とすすめています！！
住民の方にフィールドワーク（ここにイスがあったらいいな）や作戦会議に参加していただいたり、工務店さんに
イスの見本を作っていただいたり、「置いていいよ！」と声をかけてくださる事業所さん、お店の方がいたり、た
くさんのご協力で現在 **15台設置**ができています！

イスの設置に協力してくださっている北谷公園前バス停の渡辺さんにインタビューしてきました😊

イスの設置に協力してみようと思ったきっかけは？

高齢の方が立ってバスを待っている姿を見かけ、
自宅前のスペースがたまたま空いていたので協
力してみようと思いました。

他にも設置されていたらいいなと思う場所や田原
地域においてもらえそうな場所はありますか？

田原地域においてもらえそうな場所は思いつかな
いですが、バスに乗り遅れないように時間にゆと
りを持って来られる方もいるのでバス停前にあれ
ばと思います。



イスを置いてもらえる場所は
随時募集しています！

どんな人が利用されていますか？

学生や高齢の方が座っている姿を見かけます。
坂の途中にあるのでひと休みに使ってもらえれば
いいな。

設置にあたり不安だった点や良かった点は？

不安な点は特にはないですが、イスの汚れが気にな
るので、プラスチック製よりは木製の方がよ
かったかな。良かった点は、座っている方を見る
と嬉しく思います。

今年も
やります！

テーマ型募金
ココイスプロジェクト

1月～3月末



活動の継続には、イスの材料費、周知のチラシなどの資金が必要です！

目標額 10万円

募金方法 社会福祉協議会窓口または窓口前の募金箱
銀行振込 リソナ銀行 四條驛支店
普通 5782275 四條驛地区募金会
またはQRコードから



令和5年度 テーマ型募金報告
(令和6年1月～3月実施分)

募金総額 150,100円 ご協力ありがとうございました！

組織構成会員募集中!!

募集期間
1月1日～
2月28日まで

◎組織構成会員とは

社協では、福祉関係団体をはじめとする組織や団体が会員となり、幅広い意見を反映させる協議体としての性格を有しています。

組織構成会員は、事業の運営に参加していただく基本的な構成員となるもので、この中から社協の議決機関である評議員が選出されます。

◎ご入会に関して

本会の事業の趣旨・目的に賛同し、組織構成会員に入会される場合は本会所定の入会申込書をご提出ください。

理事会へ諮り、入会が承認されたのちに年会費2,000円をお支払いいただきます。

◎会費の使いみち

会費は、本会運営費および福祉サービス事業費に活用します。

◎組織構成会員の5つの領域

組織構成会員は、その団体等の性格から5つの領域に分類します。

- [領域Ⅰ] 住民代表的な性格のつよいもの
- [領域Ⅱ] 福祉専門機関・団体的性格のつよいもの
- [領域Ⅲ] 当事者団体的性格のつよいもの
- [領域Ⅳ] 関連分野団体
- [領域Ⅴ] 学識経験者・行政機関・その他

◎備品の貸し出しができます

組織構成会員には、本会所有のテントなど備品をご利用いただけます。



赤い羽根共同募金



街頭募金運動への ご協力ありがとうございました

昨年の11月5日(火)「赤い羽根共同募金」街頭募金運動を、JR忍ヶ丘駅と楠公商店街で実施しました。



ご協力いただいたのは、四條驛市ボランティア連絡会9団体・総数23名の皆様です。

3時間の街頭募金運動で、69,799円の募金が集まりました。

いただいた募金は、地域福祉推進のために活用させていただきます。

市民の皆様、ボランティアの皆様のご厚意に深く御礼申し上げます。

就活(終活イベント)

“なわてdeシューカツ”のお知らせ



本会が事務局を担っている四條畷市地域貢献委員会が主催で、“就活”と“終活”がコラボした大阪初！？のイベント“なわてdeシューカツ”を開催します！

様々な相談コーナーや子ども遊びコーナーも設けます。ぜひ、お気軽にお立ち寄りください。

ちよっと
のぞいてみませんか？

なわて de シューカツ

なわてで人生を
アクティブに
過ごしたい

なわての
福祉の現場で働きたい

“就活”と“終活”がコラボした
大阪初のイベント！
知らんけど。

日時 **2025. 1.19** 日 10:00-16:00

場所 **イオンモール四條畷 1F イベントスペース (風のコート)**

介護・子育て等どんなご相談も受け付けます

市内の保育、介護、障がい者の職場はどんなところ？

子どもがまだ小さいけど働けるのかしら…

親の介護をしながら働けるかな？

スキマ時間で働きたい！

無資格でも大丈夫？

年金ももらいながら働きたいけど…

家の近くで良い職場ないかな？

「終活」って気になるけどよくわからない

子ども遊びコーナー、
歯科医師・保健師による
相談コーナーも
あります！

ご相談
いただいた方には
エコバック
プレゼント！
さらに希望者には
エンディングノート
も差し上げます

お問い合わせ
四條畷市社会福祉協議会
〒575-0043 四條畷市北出町3-1 担当：井上
072-878-1210

主催：四條畷市地域貢献委員会 共催：四條畷市社会福祉協議会 後援：協力：四條畷市 後援：大阪福祉人材支援センター 一般社団法人四條畷青年会議所

令和6年度 地区福祉委員対象研修会

10月31日(木) Big Beansの山崎勢津子さんをお招きして「認知症世界の歩き方」ワークショップを開催しました。山崎さんを旅の案内人として39人の旅人が認知症の方から見た世界を旅しました。みんなで認知症の方が日常生活で感じるトラブルを推理し、生活環境をどう工夫したらいいかを対話しながら考えました。

ちょっとした気づきや工夫で暮らしやすくなるんだと改めて感じました。



スマホサポーター養成講座 開催しました！



スマホを便利に使いこなすことで自身の生活を豊かにするとともに、得た知識をスマホで困っている人に伝えることができるようになることを目的として10月から6回コースで社協の会議室とグリーンホール田原の2カ所をオンラインでつなぎスマホサポーター養成講座を開催しました。

聞きたくてもなかなか聞けないスマホの悩みを講師の山本さんが丁寧に教えてくれました。



令和6年度 地区福祉委員会情報交換会

「第5期四條躰市地域福祉活動計画」基本理念「みんなの力で地域からつくる暖かみのあるまち」の実現に向け、今年度は「地域福祉活動やってよかったこと、残念だったこと、そしてそこから考えるこれからの取り組み」について共有しました。



TAWARA fes.2024 参加しました

10月26日(土)に、田原台自治会連合会、TAWARAFes. 実行委員会主催で北谷公園で開催されました。

ステージ発表、いろいろな活動組織のブース、自治会ブース、警察・消防ブース、大型遊具のブース、キッチンカー、地元のお店…と盛りだくさんでした。

社協は赤い羽根募金や手裏剣遊びのコーナーを出店しました！

たくさんの人たちとふれあうことができ、笑顔があふれていました。



TAWARAFes. 【公式】Instagram
当日の様子などが見られるよ♪



社協ブース

登録型ホームヘルパー募集

- **業務内容** ・市内の障がい者のご自宅を訪問しての家事援助や通院同行などの身体介護
・障がい者の余暇活動や手続き関係でのガイドヘルプ
- **応募資格** ①市内在住もしくは市外であっても自転車等で通える範囲で居住している人
②介護福祉士又は、介護職員初任者研修（旧訪問介護員（2級）従業者養成研修）以上の修了者

- **時間給** 家事援助 1,300円 身体介護 1,560円
※別途職員等処遇改善加算有
- **募集人数** 若干名
- **応募書類** ①履歴書（写真添付）
②業務に必要な資格証明書の写し
- **選考方法** 書類選考及び面接



寄付者ご芳名（受付順）

令和6年8月21日から令和6年12月20日まで受付分

- ・匿名希望 5,000円
- ・匿名希望 100,000円
(故 塚元満江様の満中陰志として)
- ・匿名希望 10,000円

ありがとうございました。
皆様のご厚意を社会福祉に役立てさせていただきます。

物品寄付（受付順）

令和6年8月21日から令和6年12月20日まで受付分（敬称略）

- ・食品・飲料水 四條畷すみれ保育園保護者
- ・お米3kg・野菜など 住吉神社
- ・食料品、おむつなど 株式会社アカカベ
- ・段ボール画用紙作品入れ 東洋紙工株式会社
- ・インスタントラーメン450食 千成ヤクルト販売株式会社
- ・おかし詰め合わせ 株式会社明倫社
- ・お米5kg 20袋 朝日金網株式会社
- ・靴下、手袋多数 衣料ストアーマツカワ
- ・乳酸菌飲料8ケース 清滝らくらく苑

“第32回おいでえやあ！ちゃんぷる～フェスタ”

ちゃんぷる～フェスタは、四條畷市内の障がい者福祉イベントで、毎年市民総合センターで開催されており、本会職員も実行委員として参加しています。今年は7月21日(日)に開催されました。

当日は、天候に恵まれ、暑い中での開催となりましたが、様々なイベントや模擬店に、たくさんの来場者が集まり大盛りでした。

ちゃんぷる～フェスタのキャラクター名を決める企画では、来場者からたくさんの投票をいただき、無事にキャラクター名を決めることができました。

キャラクター名 決定！

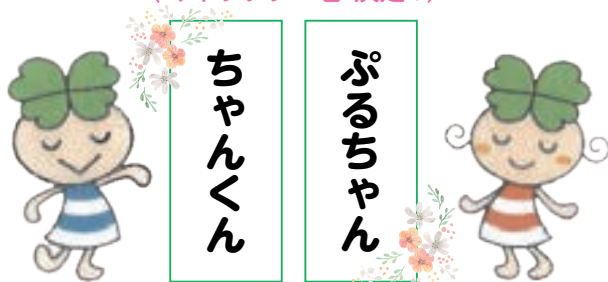

献血のお知らせ

血液は、今のところ人工的につくることはできません。「献血」によって健康な人から分けてもらった血液を、病気や事故などいろいろな事情により血液を必要としている患者さんに輸血しています。

「献血」とは、健康な人が自分の血液を善意で分けるボランティアのことを言います。

「行こう！献血」 — その一歩が、誰かの未来になる —

「誰かの明日を考える。はたちの献血」

<令和7年「はたちの献血」キャッチフレーズ>

四條畷市献血推進協議会では、四條畷市内での献血バス配車の協力を行っております。

〈令和7年1月～3月までの四條畷市での献血バス配車予定〉 令和6年12月18日現在

1月11日(土)	10:30～16:30	イオンモール四條畷店
2月16日(日)	10:30～16:00	イオンモール四條畷店
3月9日(日)	10:30～16:00	イオンモール四條畷店

※台風やコロナウイルス感染症などにより、急遽予定を変更することがあります。

詳しくは、大阪府赤十字血液センターのホームページでご確認ください

→ https://www.bs.jrc.or.jp/kk/osaka/place/m1_03_search.html

お問合せ：四條畷市献血推進協議会 事務局 072-878-1210(担当：小寺)



献血バス
スケジュールQR

このページの問い合わせ先 四條畷市社会福祉協議会 電話 072-878-1210